STUDIUM UWARUNKOWAŃ I KIERUNKÓW ZAGOSPODAROWANIA PRZESTRZENNEGO
GMINY WINNICA

KIERUNKI ZAGOSPODAROWANIA PRZESTRZENNEGO

ZAŁĄCZNIK NR 4 DO UCHWAŁY NR .....
RADY GMINY WINNICA Z DNIA ..... 2020 R.

ORGAN SPORZĄDZAJĄCY
WÓJT GMINY WINNICA

SKALA 1:10 000

0 500 1000 2000m

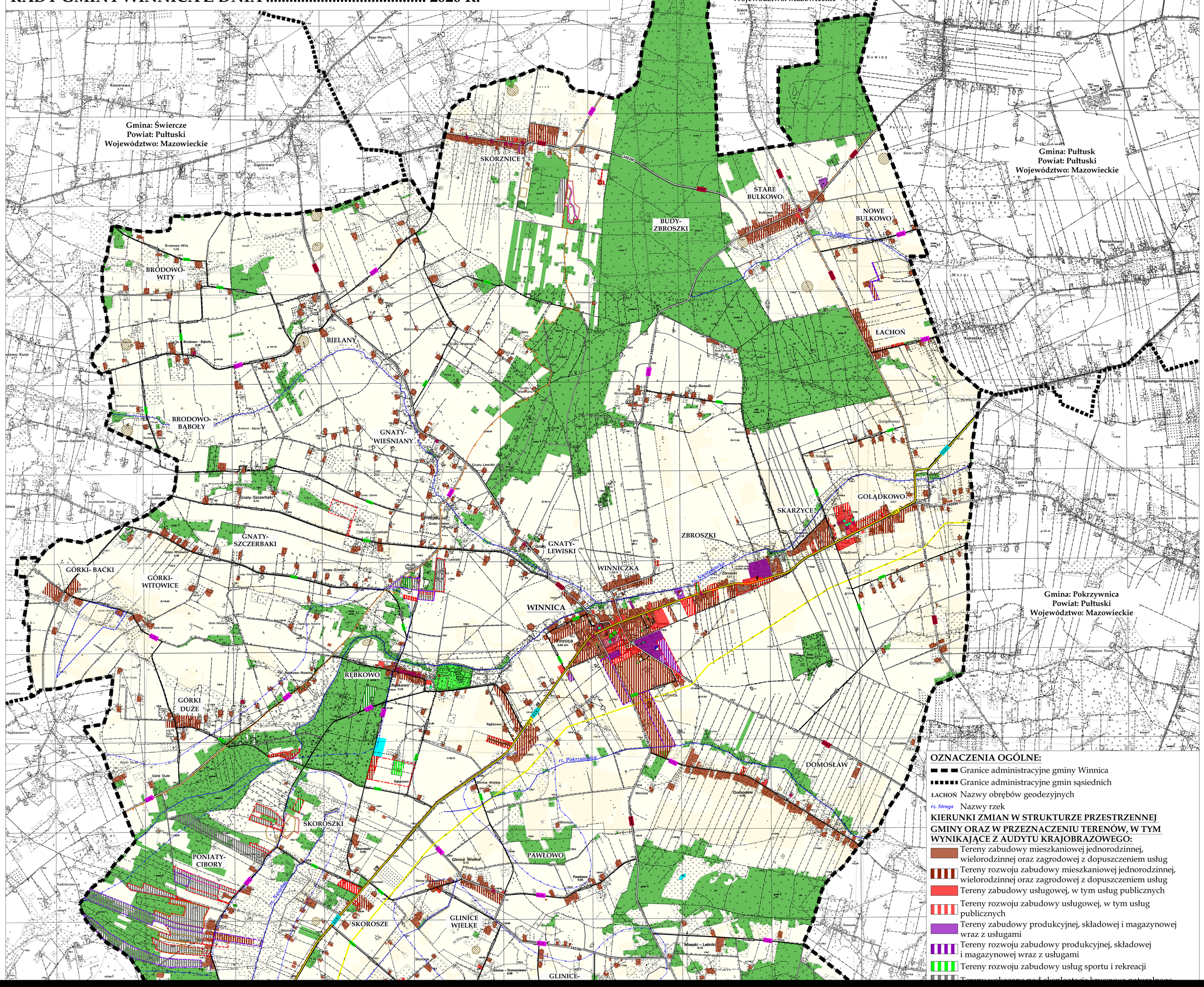

OZNACZENIA OGÓLNE:

- Granice administracyjne gminy Winnica
- Granice administracyjne gmin sąsiednich
- ŁACHOŃ Nazwy obrębów geodezyjnych
- *rz. Struga* Nazwy rzek

KIERUNKI ZMIAN W STRUKTURZE PRZESTRZENNEJ GMINY ORAZ W PRZEZNACZENIU TERENÓW, W TYM WYNIKAJĄCE Z AUDYTU KRAJOBRAZOWEGO:

- Tereny zabudowy mieszkaniowej jednorodzinnej, wielorodzinnej oraz zagrodowej z dopuszczeniem usług
- Tereny rozwoju zabudowy mieszkaniowej jednorodzinnej, wielorodzinnej oraz zagrodowej z dopuszczeniem usług
- Tereny zabudowy usługowej, w tym usług publicznych
- Tereny rozwoju zabudowy usługowej, w tym usług publicznych
- Tereny zabudowy produkcyjnej, składowej i magazynowej wraz z usługami
- Tereny rozwoju zabudowy produkcyjnej, składowej i magazynowej wraz z usługami
- Tereny rozwoju zabudowy usług sportu i rekreacji
- Tereny wskazane pod eksploatację kruszywa naturalnego